



## Computerunterstütztes Sprachtraining mit LingWare 5.0

**Phoenix**  
software

**LingWare** ist ein im deutschsprachigen Raum weit verbreitetes Computerprogramm für die Sprachtherapie, das Logopäden, Ärzte und Therapeuten für wirkungsvolles Training ihrer Patienten verwenden. Derzeit sind über 1.200 Exemplare des Therapieprogrammes im Einsatz. LingWare ist das Ergebnis einer über zehnjährigen umfassenden Zusammenarbeit von Forschung und Praxis. Namhafte Linguisten, Logopäden und Sprachwissenschaftler haben aktiv bei der Gestaltung des Systems mitgearbeitet. Es berücksichtigt daher die neuesten Erkenntnisse der Sprachtherapie. Ab März 2003 ist LingWare mit vielen Neuheiten in der komplett überarbeiteten und ergänzten Version 5.0 verfügbar.

Entwicklung und klinische Erprobung wurden vom Bundesministerium für Forschung und Technologie (BMFT) gefördert. Dabei zeigte sich, dass die Wirksamkeit von Sprachtherapie durch computerunterstütztes Training signifikant erhöht wird.

Empfohlen wird LingWare unter anderem vom Bundesverband für die Rehabilitation der Aphasiker e.V., vom Kuratorium ZNS für Unfallverletzte mit Schädigungen des zentralen Nervensystems sowie von zahlreichen Sprachwissenschaftlern und Therapeuten.

Viele Krankenkassen unterstützen die Anschaffung von LingWare. Fordern Sie hierzu weitere Informationen bei uns an.

LingWare bietet Therapeuten und Patienten:

- über 180 Übungsreihen mit mehr als 3.600 Übungen
- fotorealistische Abbildungen und Sprachaufnahmen in Tonstudioqualität
- Aufzeichnung und Wiedergabe von Lautsprache (mit Mikrophon und Lautsprecher)
- Übungen mit und ohne Hilfestellung, für einzelne oder mehrere Modalitäten (z.B. Schriftsprache, optischer, auditiver Kanal)
- Therapiematerial zu vielen Behandlungsgebieten, u.a. Syntax, Semantik, Agraphie, Phonologie, Verständnis, Wortfindung
- wirksame Kontrolle der Lernerfolge mittels statistischer Auswertungen
- leichte Bedienbarkeit, übersichtliche Gestaltung



Bild: Benutzerverwaltung LingWare 5.0



## LingWare 5.0 Neue Version

**Phoeni<sup>x</sup>**  
software

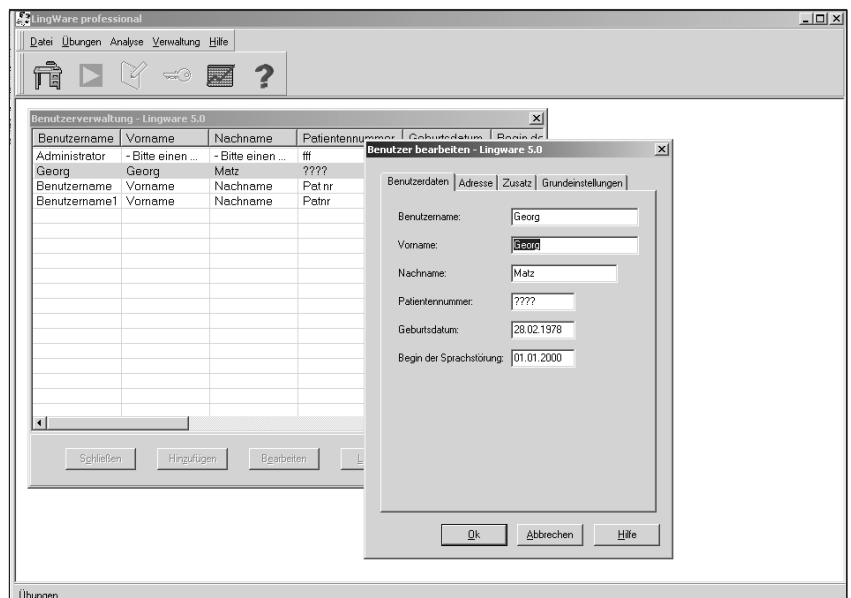
**LingWare 5.0** ist ab Juli 2003 mit komplett überarbeiteten und neuen Übungsreihen erhältlich. Für das neue Therapieprogramm stehen dann **185 Übungsreihen** zur Verfügung (bisher 176) **mit 383 brandneuen Übungen**. Das darin enthaltene Therapiematerial deckt eine große Vielfalt von Lebensbereichen und Behandlungsgebieten ab. Das **neue vorteilhafte Lizenzsystem** bietet den Anwendern die Möglichkeit, die für ihren Bedarf passenden Übungsreihen auszuwählen und jederzeit ihr Therapiematerial mit neuen Übungsreihen zu ergänzen. Das neue Therapieprogramm, welches für die Verwendung der Übungsreihen Voraussetzung ist, können Sie ebenfalls für einen kostengünstigen Preis erhalten. Verwender früherer LingWare-Versionen können attraktive Update-Angebote nutzen. Die neuen **attraktiven Preise** für das Therapieprogramm sowie für die Übungsreihen können der jeweils aktuellen Preisliste entnommen werden. Zukünftig werden viele weitere Übungsreihen dazukommen, die für den Einsatz mit Lingware 5.0 zusätzlich erworben werden können.

Im Vergleich zu vorangegangenen Versionen bietet Ihnen **Lingware 5.0** diese **Vorteile**:

- komplett überarbeitete Übungsreihen mit 383 brandneuen Übungen
- es stehen neun neue Übungsreihen (z.B. Verkehrsschilder, Mimik, Geld, etc.) zur Verfügung.
- neue Abbildungen, Texte und Sprachaufnahmen
- neuer „Zufallsgenerator“ für zufällige Reihenfolge von Übungen (vermeidet Gewöhnung)
- neue Benutzeroberfläche für die Verwaltung der Übungen
- Windows XP-Fähigkeit
- neues Lizenzmodell für die einfache Ergänzung von Übungsreihen



Bild: Übungsreihe Verständnis/ Piktogramme

### Systemvoraussetzungen:



- Intel Pentium-kompatibel CPU, ab 233 MHz
- 64 MB RAM
- 100 MB freier Festplattenspeicher für Teilinstallation; 500 MB für komplette Installation
- SVGA Grafikkarte (min. 4 MB); Bildschirmauflösung 800x600
- Windows-kompatible Soundkarte
- Lautsprecher und Mikrophon
- CD-ROM oder DVD-Laufwerk



- Windows 98 SE
- Windows NT 4.0 ab Service Pack 6
- Windows 2000 ab Service Pack 3
- Windows XP